

TOEGANGS

DRIVEWAY

MULLER LUIFEL

gas kraan

GENT

FOTO 3

beton dalen 30/30

beton dalen 30/30

beton dalen 30/30

waterleiding

gasleiding

elektrificatieleiding

flawesteen bordsteen

beton watergreppel

KEMPISCHE STEENWEG

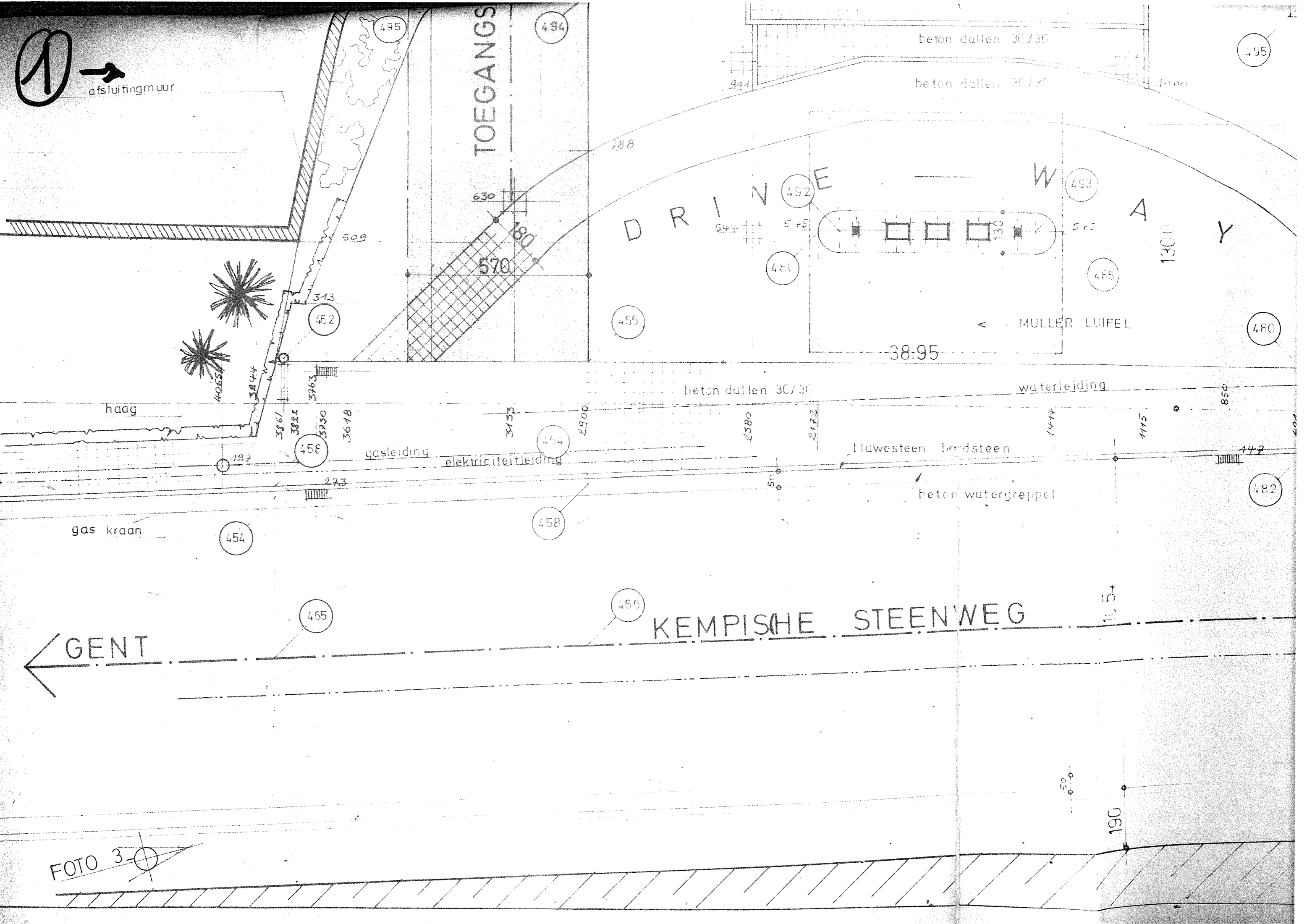

2 →

beton dallen 30/30

beton dallen 30/30

N E W

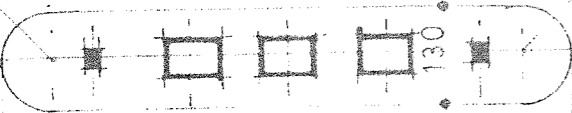

MULLER LUIFEL

38.95

130

A

Y

495

495

511

Mwe

PRIVAAT

843

N°81

231

1530

130

waterleiding

waterkraan

WERKBASIS

Flawesteen bordsteen

beton watergreppel

AS ASFALT

STAATSHAAN

CE

PISCHE STEENWEG

rielleiding

240

500

FOTO 2

190

50

2380

2172

1474

1115

850

621

495

291

120

046

000

044

341

888

587

677

1198

1505

480

482

494

487

490

499

743

630

453

223

134

487

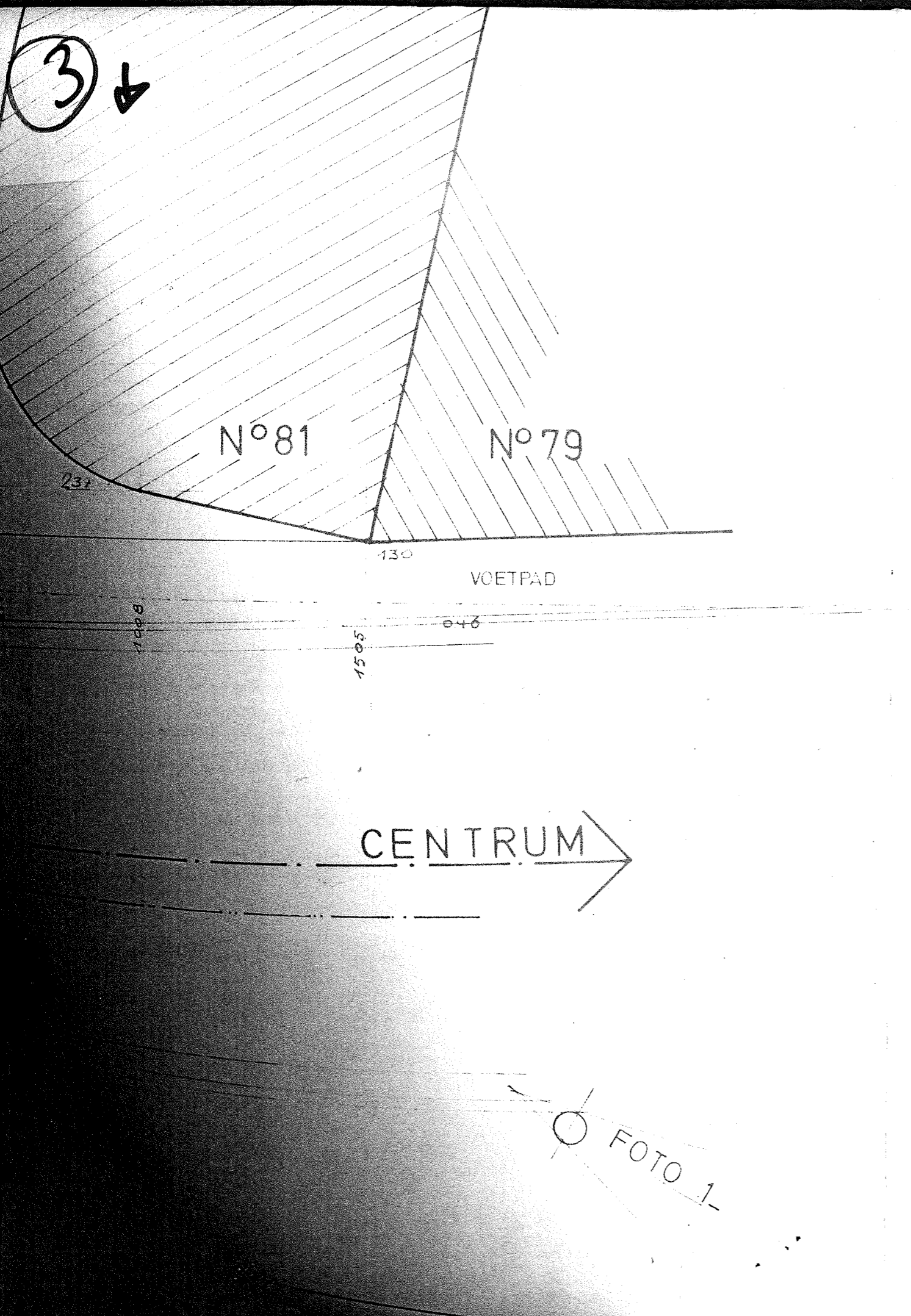

stad : HASSELT 3^e afdeling
 KEMPISCHE STEENWEG N° 89
 sectie C - N° 228^C

DIENSTSTATION SHELL

eigenaar :
 BELGIAN SHELL n.v
 CANTERSTEEN N° 47 - 1000 Brussel

Handwritten notes:
 Gebouwd op 27. 2. 1968
 te Brussel 619
 Plan 88
 INZANGEN: Tweehonderd vijfentwintig
 De Oudwinger

ALGEMEEN PLAN

1



ALGEMEENE PLAN 1/ 100
 LIGGINGSPLAN 1/ 1250
 GEVELS 1/ 100

WEIZIGING VAN
 ERFDIENSTBAARHEID
 DATUM
 19-10-73

Opgemaakt door de
 meetkundige - schatter
 Roger IDE
 Toeristenlaan N° 6
 1150 Brussel

DATUM
 21/ 4 / 72

④ →

OUDE KERKHOF
DE GEMEENTE HASSELT

TOEGANGS-ERFDIENSTBAARHEID

AS-BETON BAAN

ZONE VOOR AANSCHUIVENDE WAGENS

DIENSTSTATION SHELL

N° 89

GRINT

BETON

GROND

4000

498

514

514

514

498

495

484

495

beton dalen 30/30

beton dalen 30/30

4000

188

492

493

afsluitingmuur

1335

1300

1300

630

991

570
500

D I N G E

W

5 →

GRINT

496

496

518

UITBREIDING VAN DE
ERFDIENSBARHEID VOOR

VOOR AAN SCHUIVENDE WAGENS

GROND

TOEGANGS-ERFDIENSBARHEID

2805

riookolk

beton watergreppel

30

2309

hardsteen
beton
Consorten

ENSTSTATION SHELL

N° 89

514

514

498

497

AS BETON BAAN

1509

3350

511

500

PRIVAAT WEG
ELEN'S Berthe en
Mwe

ASFALT

FOTO 4-

beton dalen 30/30

beton dalen 30/30

1000

495

495

4300

4308

773

630

3487

90°

2812

515

813

493

E

W

518

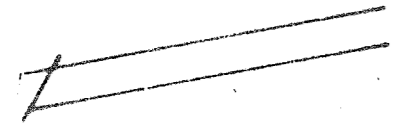
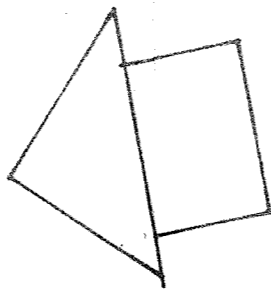

UITBREIDING VAN DE
ERFDIENSBAAKHEID VOOR PARKING

312

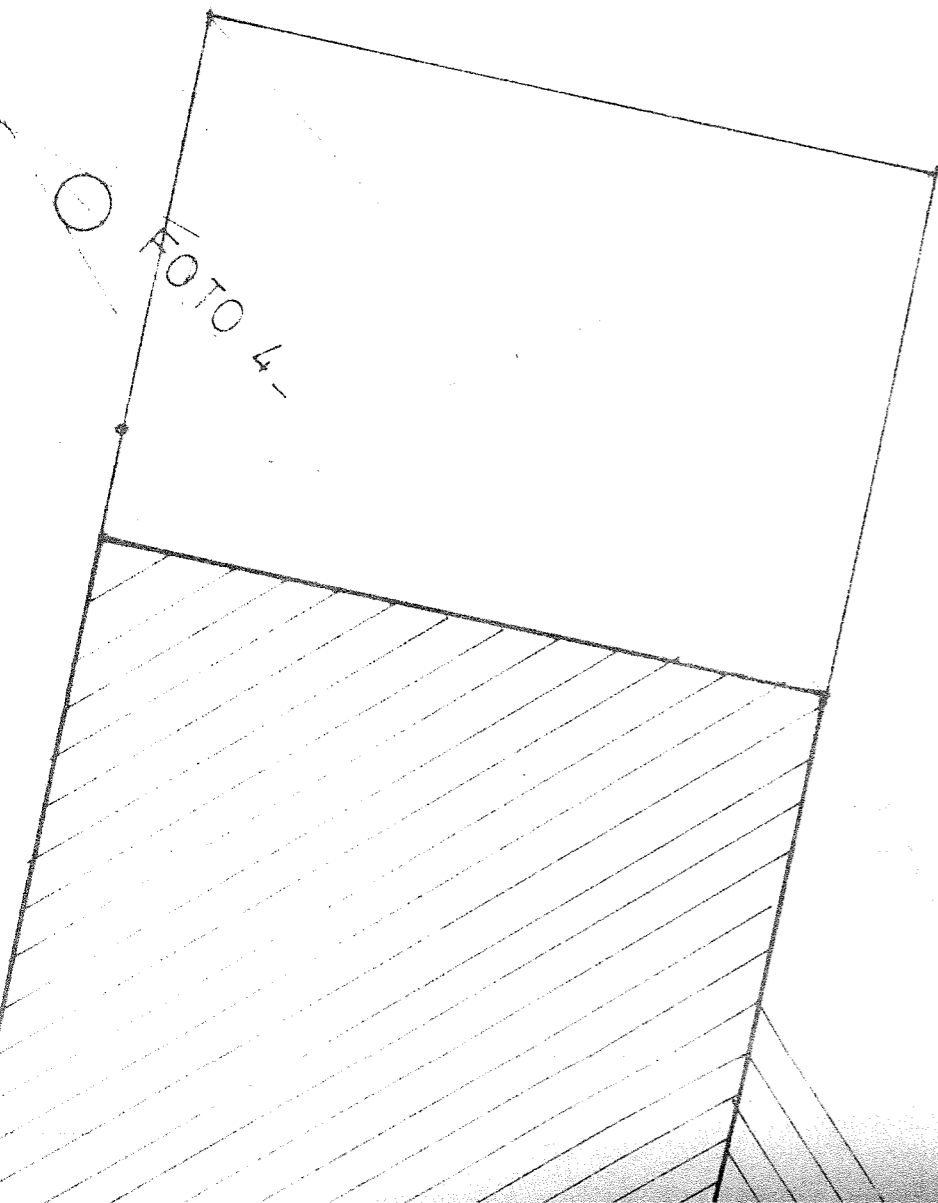

stad : HASSELT 3^e afdeling

KEMPISCHE STEENWEG N° 89

sectie C - N° 228^C

7

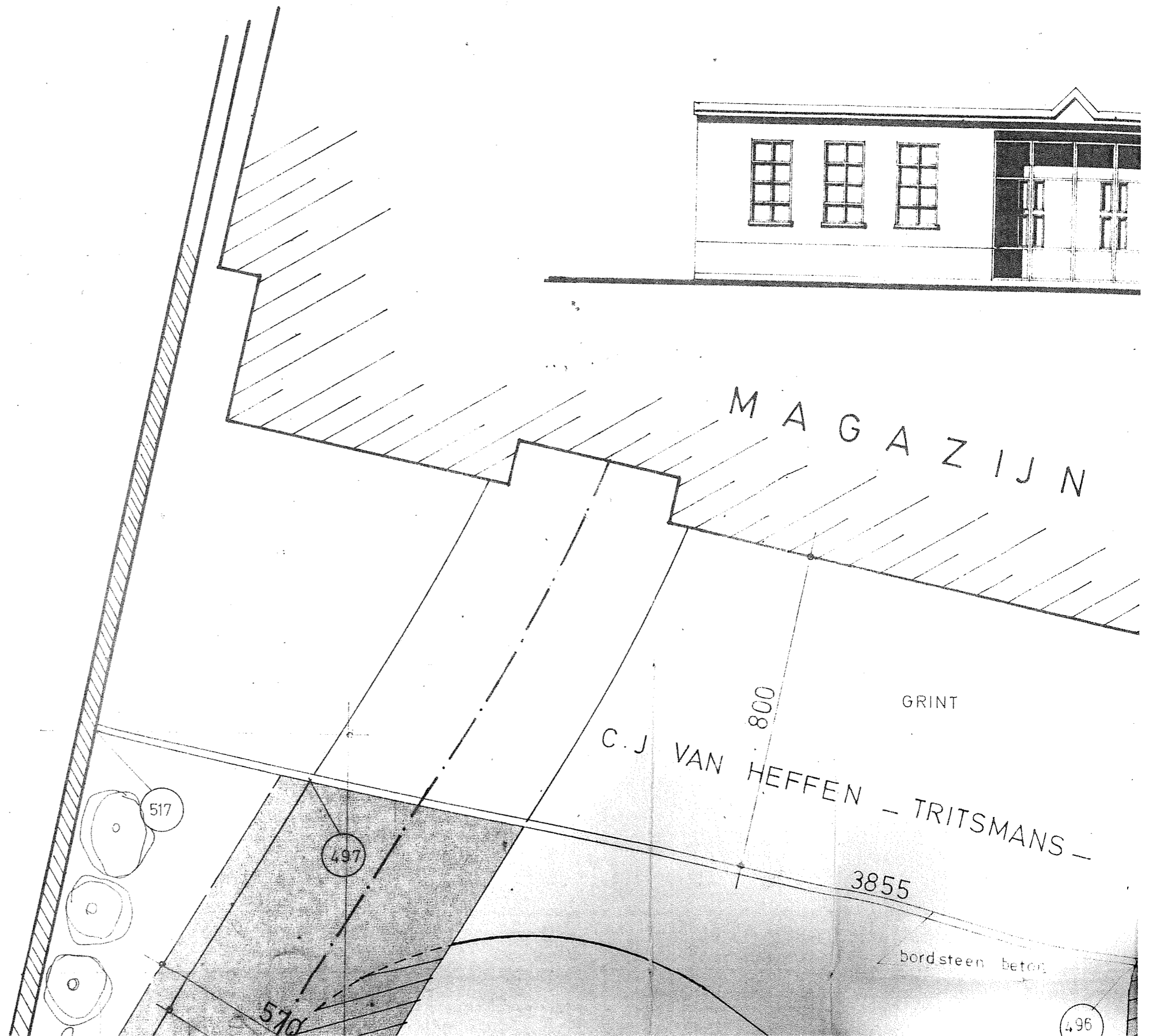

8-2

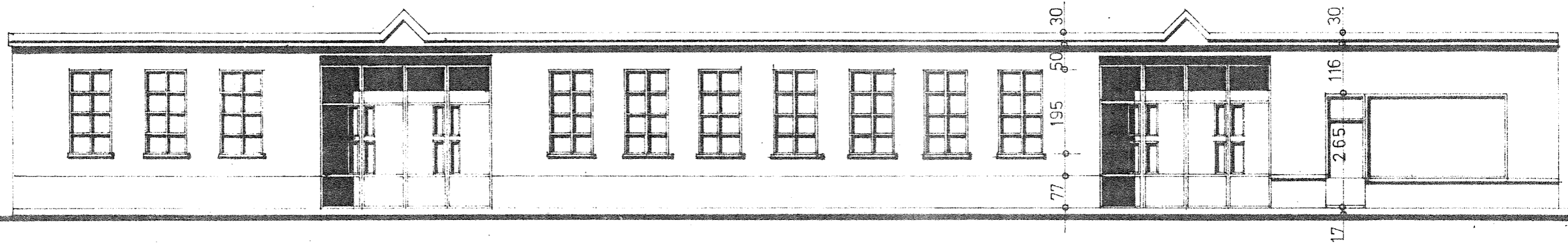

MAGAZIJN GEVEL

MAGAZIJN

GRINT

C. J. VAN HEFFEN - TRITSMANS -

800
3855

bord steen beton

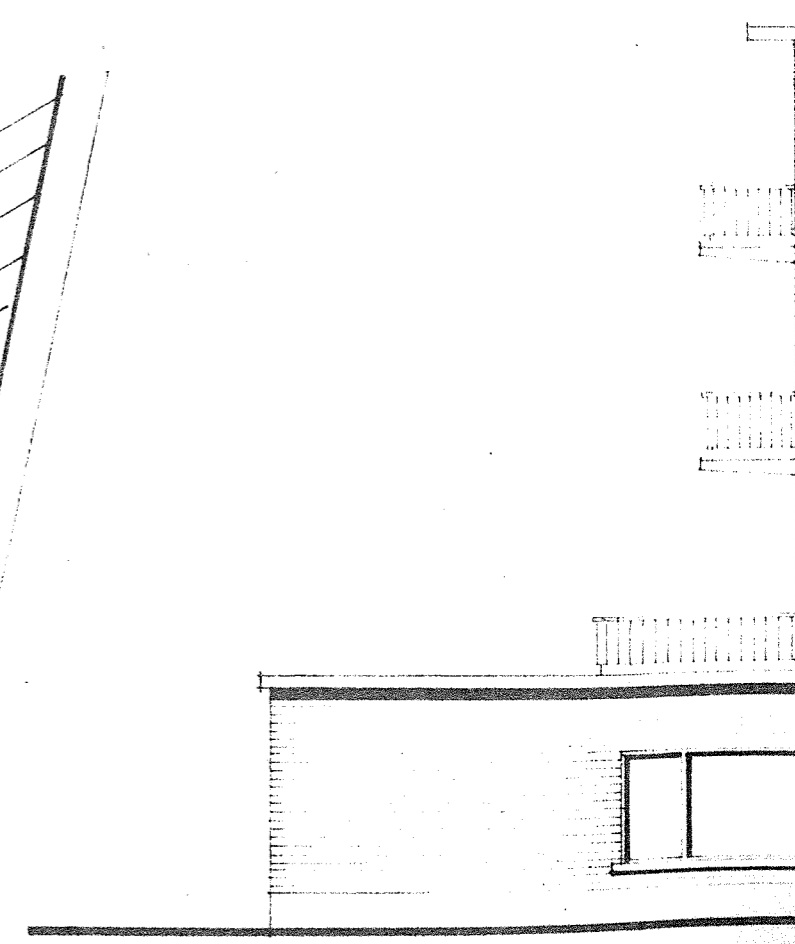

9.

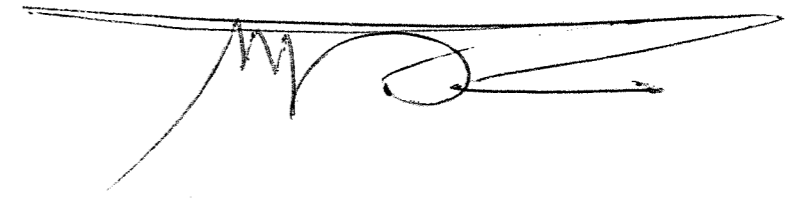

Handwritten signature and notes:
M. K. K. K.
K. K. K. K.

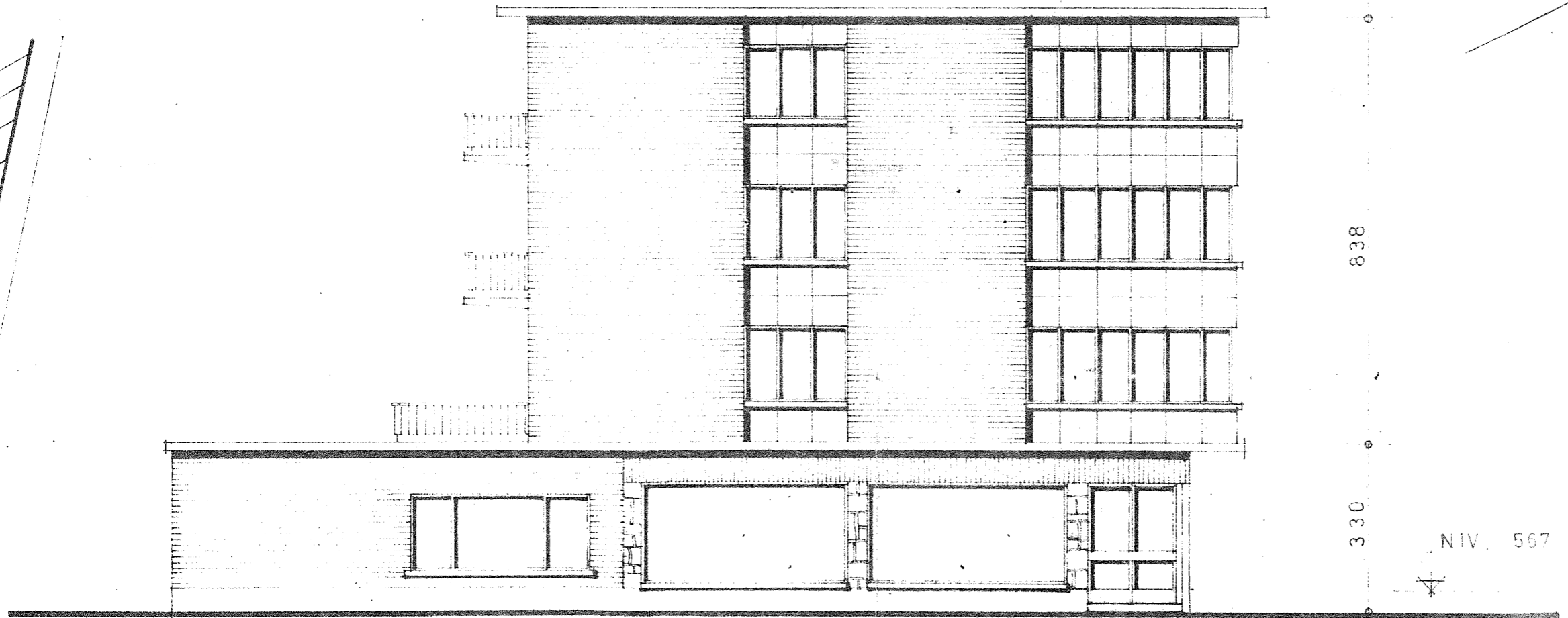
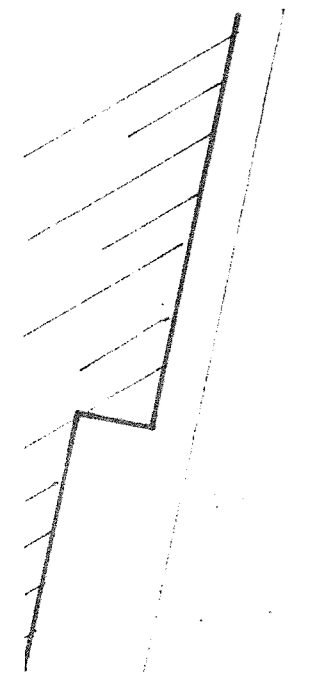
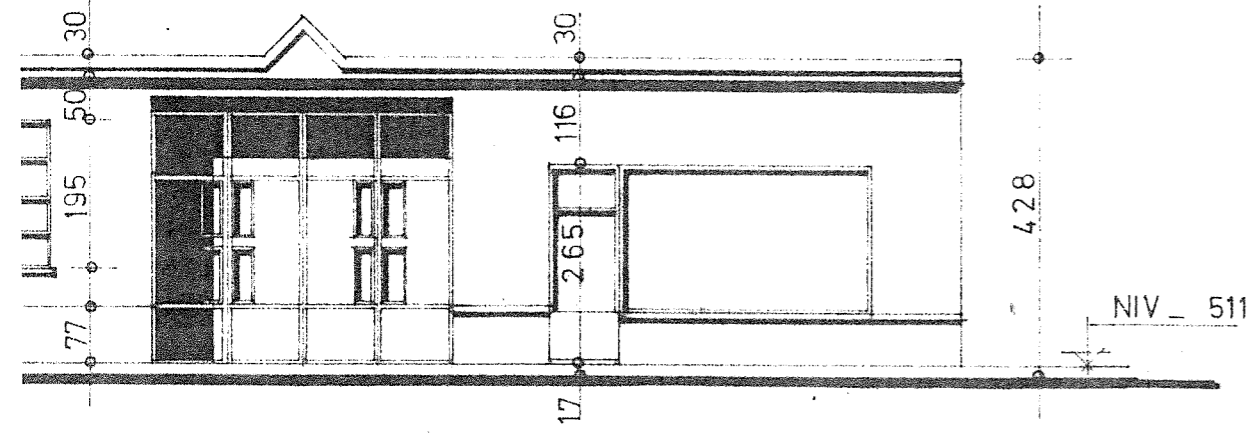

ZIJ GEVEL N° 81