

**TECHNISCH BUREAU VERBRUGGHEN**

VZW



Controleorganisme erkend door het ministerie

BTW ANTWERPEN  
Van der Sweepstraat 3 bus 44  
2000 Antwerpen  
Tel. 03 216 28 90  
Fax 03 238 66 65

BTW BRUSSEL  
Ruisbroeksesteenweg 75  
1190 Brussel  
Tel. 02 230 81 82  
Fax 02 230 80 08

O. ref.: \_\_\_\_\_

U. ref.: \_\_\_\_\_

VERSLAG NR.: 201130002/11

**PROCES-VERBAAL OVER HET ONDERZOEK VAN EEN ELEKTRISCHE LAAGSPANNINGSINSTALLATIE**

ADRES INSTALLATIE: K. Oudevriete 69  
(111) Rek 1

EIGENAAR: \_\_\_\_\_

Adres: \_\_\_\_\_

OPDRACHTGEVER: F.P.S.V.

Adres: H. Kuylen

INSTALLATEUR: \_\_\_\_\_

Adres: \_\_\_\_\_

BTW of IK: \_\_\_\_\_

EAN: \_\_\_\_\_  
Ref.: \_\_\_\_\_ Teller nr. \_\_\_\_\_  
Index: \_\_\_\_\_

Datum van het onderzoek: 15/01/12 Aard van het onderzoek: gelijkvormigheidsonderzoek - controlebezoek volgens:

(AREI art. 270) (AREI art. 271) (AREI art.276) (AREI art. 276bis) (ARAB art. 262) (K.B.4.12.2012) (T.R. art. 231) (Voorschr. DNB) \_\_\_\_\_

Aard installatie: Nieuwe - Uitbreiding - Wijziging - Voortópig - Verzwaring - Verkoop wooneenheid: Type der lokalen: \_\_\_\_\_

Begin werken: Fundering vóór-na 1.10.81 - Elektrische installatie vóór-na 1.10.81 - 1.1.83 AREI art.86

Aansluiting: Spanning 230 V Bescherming van de aansluiting 40 A

Voedingskabel hoofdbord: \_\_\_\_\_ X \_\_\_\_\_ mm<sup>2</sup> Alg. schakelaar: type 10A 1230

Type van de aardelektrode: lus - baren - pennen - horizontale geleider Schema: TT

Aantal borden: \_\_\_\_\_; Aantal eindstroombanen: \_\_\_\_\_; RA: 130 Ohm; RI tot 200 MOhm

Uitwendige invloedsfactoren: \_\_\_\_\_

BESCHRIJVING: \_\_\_\_\_  
\_\_\_\_\_  
\_\_\_\_\_  
\_\_\_\_\_  
\_\_\_\_\_  
\_\_\_\_\_

UITGEVOERDE CONTROLES: zie verso

VASTGESTELDE INBREUKEN EN/OF NOTA'S: \_\_\_\_\_  
\_\_\_\_\_  
\_\_\_\_\_

PROCES-VERBAAL VAN HET
GELIJKVORMIGHEIDSONDERZOEK
gezien op
de aanwezigheid van de stroomvoeder
naam:
handtekening

**PLICHTEN VAN DE EIGENAARS, BEHEERDERS OF HUURDERS: Zie keerzijde.**

BESLUIT 1. De installatie is conform. De ingangsklemmen van de algemene ADS werden verzegeld en de ééndraads- en situatieschema's werden voor gezien getekend. De installatie dient opnieuw gecontroleerd uiterlijk op 15/01/12 (art. 271 AREI) alsook vóór de ingebruikname van elke belangrijke wijziging of beduidende uitbreiding, uitgevoerd voor deze datum.  
2. De installatie is niet conform.  
3. De installatie mag in dienst blijven indien zonder vertraging wordt voldaan aan de vastgestelde inbreuken en de gepaste maatregelen getroffen worden opdat de installatie geen gevaar vormt voor personen of goederen. De installatie is niet conform. De installatie dient opnieuw gecontroleerd te worden door (hetzelfde) organisme uiterlijk op \_\_\_\_\_

DE AGENT-ONDERZOEKER:  
nr. + naam + handtekening 10 Joos

De directeur,



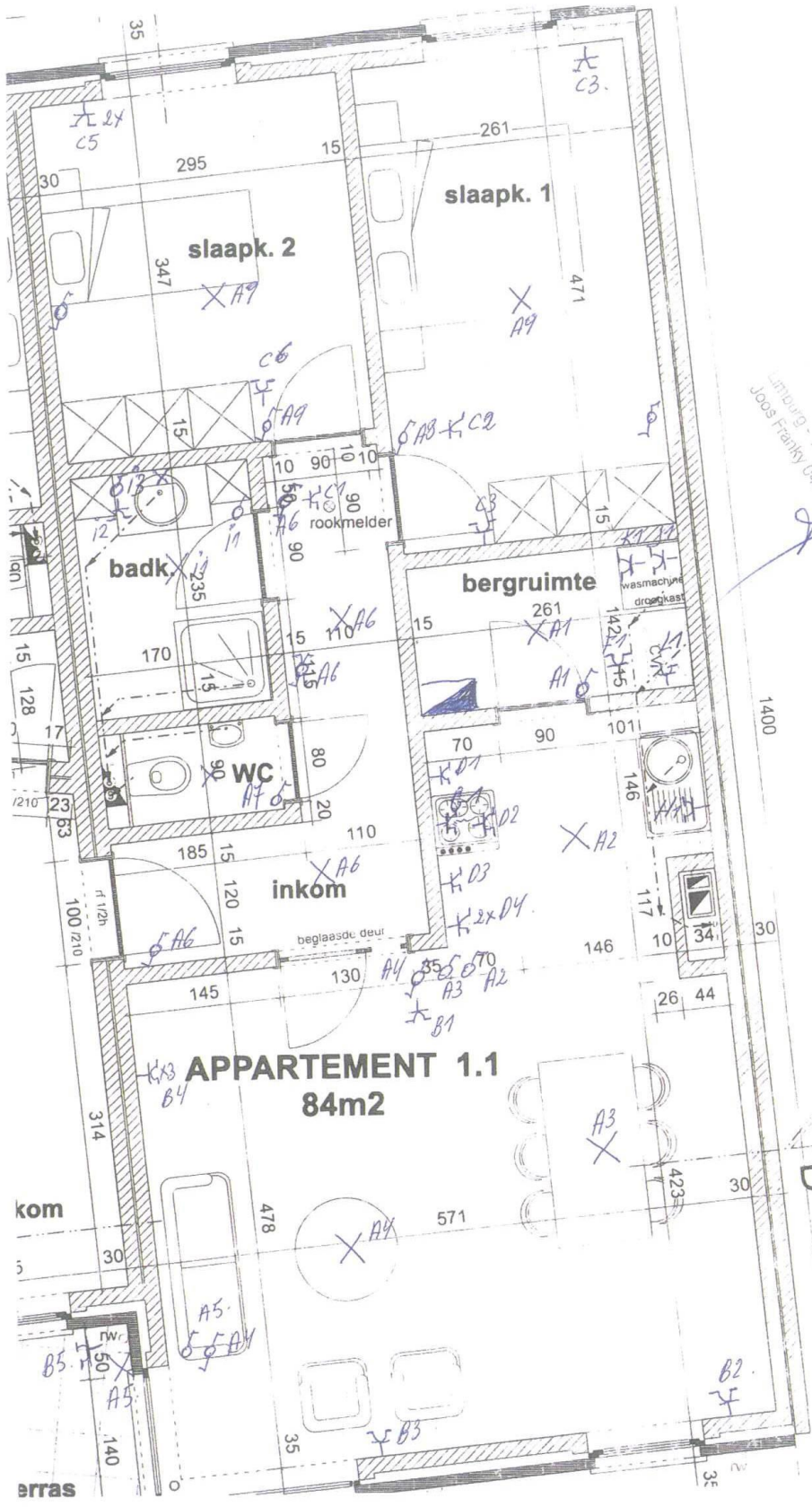

Limburg - Tel. 011-421-1534  
 Joos Franky 0472-307433



**APPARTEMENT 1.1**  
**84m<sup>2</sup>**

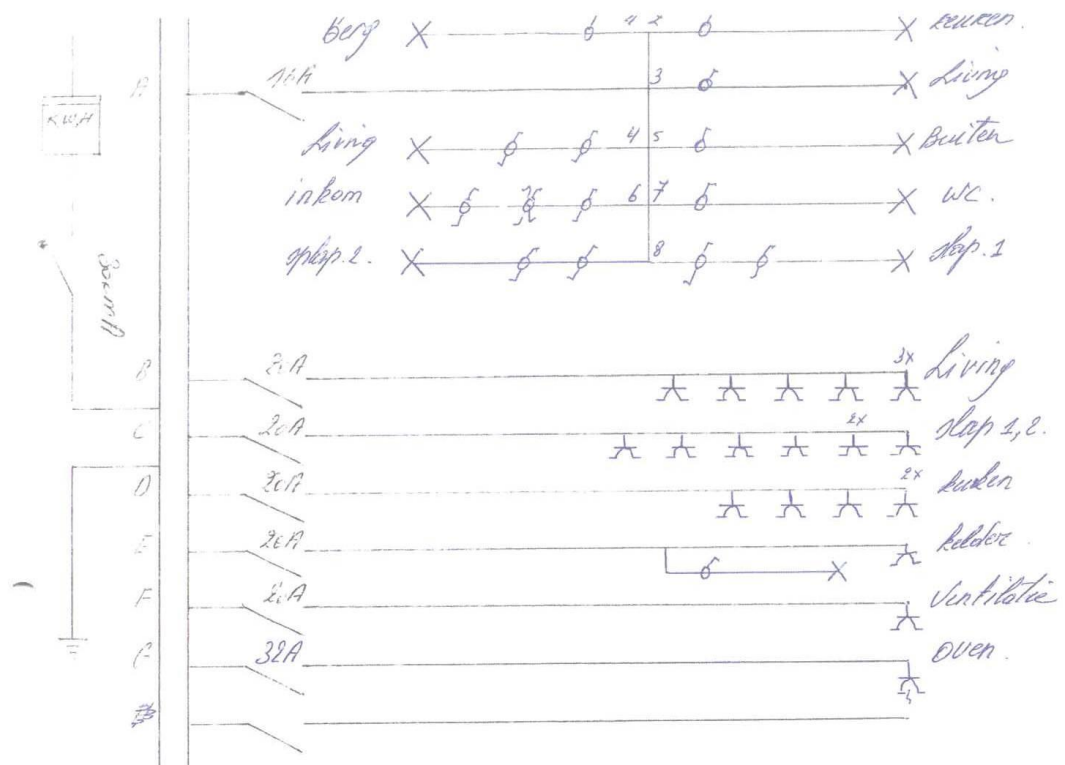

Limburg - Tel. 071 42 18 34
   
 Joos Franky 073 30 24 33

Hoop 412  
 Akende front  
 Kopen: Kruisveldweg 14

